



LUCE

DATI IDENTIFICATIVI DEL CLIENTE FINALE

COMUNE DI SAN PAOLO DI JESI
PIAZZALE DOMENICO RICCI 1
60038 SAN PAOLO DI JESI AN
Codice Fiscale: 82002630422
Partita IVA: 00357730423



COMUNE DI SAN PAOLO DI JESI
PIAZZALE DOMENICO RICCI, 1
60038 SAN PAOLO DI JESI AN

Periodo oggetto di fatturazione: **01/12/2025 - 31/12/2025**

Bolletta n. **20269990001417** emessa il **28/01/2026**
Numero fattura elettronica valida ai fini fiscali:
20269990001417



**DENOMINAZIONE DELL'OFFERTA
COMMERCIALE**

CONSIPUMMAED22EE6



**DATA SCADENZA CONDIZIONI ECONOMICHE
DI FORNITURA**

31/03/2026



**CONSUMO TOTALE FATTURATO DEL
PERIODO OGGETTO DI FATTURAZIONE**

671 kWh
di cui consumi stimati: 0 kWh
Consumo annuo aggiornato: **4.417 kWh**
Periodo: **Consumo da inizio Fornitura**



CONTATTI UTILI

PRONTO INTERVENTO

gratuito ed attivo 24 ore su 24 tutti i giorni dell'anno
per segnalazioni di fuga di gas, irregolarità o
interruzione nella fornitura
803 500

E-DISTRIBUZIONE

da rete fissa e da cellulare

TOTALE DA PAGARE



350,20 Euro

entro il 27/02/2026

Per maggiori dettagli si veda lo scontrino dell'energia nella pagina
seguente

STATO DEI MIEI PAGAMENTI PRECEDENTI



I pagamenti precedenti risultano regolari.

MODALITA' DI PAGAMENTO

BONIFICO PRESSO: BANCA POPOLARE DI PUGLIA E BASILICATA
ABI 05385 CAB 15521 CONTO CORRENTE N. CC2860013639 CIN V
IBAN: IT58V0538515521CC2860013639

PER INFORMAZIONI E RECLAMI SCRITTI: Energie Srl - Via Erasmo Piaggio, 71 - 66100 Chieti (CH); Tel. 800 821 974; Fax 0871 348889; Email: assistenzaclienti@poloenergie.it; Sito: www.poloenergie.it

SERVIZIO CLIENTI: Per le comunicazioni telefoniche rivolgersi al numero verde **800 821 974**, è attivo con orari Lun-Ven 08:00-18:30 e Sab 08:30-13:00.

CODICE PIN: Per usufruire dei servizi on line del portale <https://www.poloenergie.it/> (quali autolettura, visualizzazione delle bollette, domiciliazione bancaria, etc) è possibile registrarsi all' "AREA RISERVATA CLIENTI" richiedendo il PIN di registrazione.

SCONTRINO DELL'ENERGIA

Indirizzo di fornitura: VIA VALLE DELLE LAME, SNC SNC 60038 SAN PAOLO DI JESI AN
 POD: IT001E58200463 - Potenza Impegnata: 27,00 kW

	QUANTITA'		PREZZO MEDIO	IMPORTI
Quota per consumi				
	671 kWh	x	0,303115 €/kWh	203,39 €
di cui spesa per la vendita di energia elettrica			0,245112 €/kWh	164,47 €
di cui spesa per la rete e gli oneri generali di sistema			0,058003 €/kWh	38,92 €
Energia reattiva prelevata	63 kVARh	x	0,010476 €/ kVARh	0,66 €
Quota fissa e Quota potenza				
	1 mese	x	22,040000 €/mese	22,04 €
di cui spesa per la vendita di energia elettrica			18,360000 €/mese	18,36 €
di cui spesa per la rete e gli oneri generali di sistema			3,680000 €/mese	3,68 €
	26 kW per 1 mese	x	4,447308 €/kW/mese	115,63 €
di cui spesa per la rete e gli oneri generali di sistema			4,447308 €/kW/mese	115,63 €
Bonus sociale				0,00 €
Altre partite - Indennità ritardato pagamento bolletta				0,09 €
Accise e IVA				8,39 €
Totale bolletta				350,20 €
Totale da pagare				350,20 €

Il **prezzo medio** rappresenta un valore medio di sintesi. I singoli prezzi e corrispettivi applicati ai quantitativi consumati sono negli Elementi di dettaglio. La **spesa per la vendita di energia elettrica** è determinata in base ai corrispettivi di vendita previsti dal contratto e indicati nel Box dell'offerta. La **spesa per la rete e gli oneri generali di sistema** comprende gli importi per le attività di trasporto dell'energia elettrica sulle reti di trasmissione nazionali, di distribuzione locale e per l'attività di misura; i corrispettivi per tali attività sono definiti dall'Autorità in modo uniforme su tutto il territorio nazionale, tenendo conto dei costi sostenuti per tali attività. Nella voce sono anche compresi gli oneri generali di sistema, relativi ad attività di interesse generale e in particolare, per il settore elettrico, per il sostegno alle fonti rinnovabili.

BOX DELL'OFFERTA
Spesa per la vendita di energia elettrica

Denominazione commerciale dell'offerta	CONSIPUMMAED22EE6
Codice offerta	028385ENVFL01XXCONSIPUMMAED22EE6
Tipologia offerta	Prezzo variabile
Altre caratteristiche dell'offerta sotto il profilo economico	
Tipologia prezzo	Fasce orarie di prezzo
Data di decorrenza dell'applicazione delle condizioni economiche	01/04/2025
Data di scadenza delle condizioni economiche	31/03/2026
Data di scadenza del contratto	Contratto a tempo indeterminato
Oneri di recesso anticipato	Non presenti
Totale di spesa dovuto per l'offerta nel periodo fatturato	182,83 €
- di cui spesa per la quota per consumi	164,47 €
- di cui spesa per la quota fissa	18,36 €
Formula prevista	PUN_Index_GME + Perdite + Spread + Dispacciamento + CCV_VAR - Sconto
Valori assunti nel mese di Dic 25	CCV_VAR = 0,020000 €/kWh Dispacciamento = 0,079738 €/kWh PUN_Index_GME F1 = 0,143099 €/kWh, F2 = 0,131978 €/kWh, F3 = 0,114972 €/kWh Spread F1 = 0,003661 €/kWh, F2 = 0,003661 €/kWh, F3 = 0,003661 €/kWh
Indice di riferimento	PUN Index GME
Periodicità aggiornamento indice	Mensile



Per scoprire il dettaglio della spesa è possibile collegarsi al seguente link o scansionare il seguente QR-Code:

<https://clienti.poloenergie.it/>

CARATTERISTICHE TECNICHE DELLA FORNITURA

Tipologia Cliente	ALTRI USI
Tensione nominale di alimentazione	380 V

LETTURE E CONSUMI

Data Lettura	Tipo Lettura	Energia (kWh o kVarh)	F1	F2	F3	Tipo Consumo	F1	F2	F3
30/11/2025	Letture Rilevate	Attiva	14.211	72.550	32.041				
31/12/2025	Letture Rilevate	Attiva	14.322	72.988	32.163	Rilevato	111	438	122
30/11/2025	Letture Rilevate	Reattiva	10.304	41.396	24.918				
31/12/2025	Letture Rilevate	Reattiva	10.403	41.462	25.077	Rilevato	99	66	159
01/12/2025 - 31/12/2025		Potenza				Rilevato	24	26	2

Periodo	Consumo fatturato (kWh)	Energia reattiva fatturata	Reattiva / Attiva	Fatt. Potenza Effettiva
01/12/2025 - 31/12/2025	F1=111 F2=438 F3=122	63	F1=89,2% F2=15,1% F3=130,3%	F1=0,75 F2=0,99 F3=0,61

Dal 27/12/25 al 05/01/26 è possibile comunicare l'autolettura del contatore dell'energia elettrica tramite i seguenti servizi:
- inviando una e-mail all'indirizzo: assistenzaclienti@poloenergie.it
- telefonando al numero: 800 821 974

RICALCOLI

Tipo Ricalcolo	Periodo	Consumo	Importo
Nel presente documento non sono presenti ricalcoli			

IMPOSTE

Descrizione	Periodo	Unitario	Quantità	Importo	Iva (%)
Imposta Erariale Entro 1.200.000					
Imposta Erariale Entro 1.200.000	01/12/2025 - 31/12/2025	0,012500	671,00	8,39 €	22
TOTALE IMPOSTE				8,39	

IVA	
IVA 22% su base imponibile di 350,11	77,02
IVA 0% ES. ART. 15/1 DPR.633/72 su base imponibile di 0,09	0,00
TOTALE IVA	77,02

ONERI GENERALI DI SISTEMA

Descrizione	Importo
Componente ARIM a copertura di altri oneri relativi ad attività di interesse generale	9,19 €
Componente ASOS a copertura dei costi per il sostegno delle fonti rinnovabili e da cogenerazione	60,67 €
TOTALE Oneri generali di sistema	69,86 €

INFORMAZIONI STORICHE

Consumo annuo aggiornato: 4.417 kWh (periodo: Consumo da inizio Fornitura)

Spesa annua sostenuta: (periodo:)

Dettaglio dei dati di consumo degli ultimi 18 mesi

Tipo E = consumi Effettivi; Tipo S = consumi Stimati

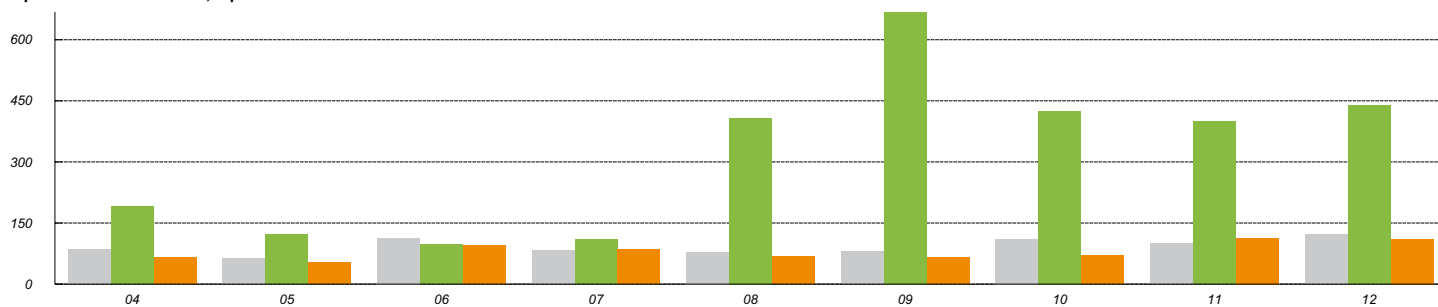

Mese	F1	F2	F3	Tipo	TOT	P*
Apr-25	65	190	85	E	340	25
Mag-25	54	121	62	E	237	24
Giu-25	94	97	113	E	304	7
Lug-25	85	110	82	E	277	14
Ago-25	67	408	79	E	554	28
Set-25	65	668	81	E	814	28

Mese	F1	F2	F3	Tipo	TOT	P*
Ott-25	71	425	111	E	607	25
Nov-25	113	400	100	E	613	26
Dic-25	111	438	122	E	671	26

P* = Livello massimo di potenza prelevata

INFORMAZIONI RELATIVE AI PAGAMENTI E RATEIZZAZIONE

MODALITA' DI PAGAMENTO: PER IL PAGAMENTO DELLA PRESENTE BOLLETTA ESEGUIRE IL BONIFICO BANCARIO UTILIZZANDO I DATI QUI SOTTO RIPORTATI:

- C/C Bancario Codice IBAN IT58V 05385 15521 CC286 0013639 Banca BPPB;

Il pagamento delle bollette dovrà essere effettuato dall'utente entro il termine della scadenza indicato nelle medesime. Inoltre l'utente titolare di c/c postale o bancario può richiedere l'addebito automatico sul proprio conto corrente delle bollette Energie Srl.

Il rimborso delle Note d'accredito avverrà secondo le seguenti modalità:

- Per le utenze attive, con accredito sulla bolletta successiva
- Per le utenze cessate, mediante assegno a traenza o bonifico bancario.

PROCEDURA IN CASO DI MANCATO PAGAMENTO: Qualora il Cliente non risulti in regola con il pagamento di una bolletta una volta decorso un (1) giorno dalla data di scadenza della stessa, Energie Srl solleciterà il pagamento della bolletta insoluta a mezzo dell'invio di una lettera raccomandata A/R o PEC, che avrà l'efficacia di diffida ad adempiere e di messa in mora del Cliente. Trascorsi i termini indicati nella raccomandata A/R o PEC senza che Energie Srl abbia ricevuto il pagamento, quest'ultima avvierà le procedure per la richiesta di sospensione della fornitura prevista dalla Del. 99/2011 e s.m.i.. Il pagamento deve essere effettuato entro il termine indicato sulla bolletta, trascorso il quale il Cliente dovrà corrispondere un'indennità per ritardato pagamento pari al Tasso Ufficiale di riferimento, maggiorato di 8,0 punti percentuali commisurato ai giorni effettivi di ritardo e delle eventuali ulteriori spese, incluse quelle per il sollecito di pagamento e per il recupero del credito, e ciò a decorrere dal giorno successivo alla scadenza di ciascuna bolletta e sino all'integrale pagamento. Il cliente buon pagatore pagherà per i primi 10 giorni di ritardo il solo tasso legale (art. 8 Delibera ARERA 229/2001 e s.m.i.). L'indennità sarà addebitata sulla bolletta successiva.

Rateizzazione Energia Elettrica La rateizzazione è concessa, se richiesta dal Cliente presso lo sportello entro la scadenza e per importi superiori a 1.000 euro. Rateizzazioni o pagamenti parziali delle bollette devono essere preventivamente autorizzate dall'azienda, si prega di recarsi presso lo sportello di zona o contattare i numeri telefonici/fax/mail presenti in bolletta al fine di ricevere le indicazioni necessarie. Pagamenti parziali non concordati non influiscono su eventuali azioni di recupero credito già avviate dall'azienda.

INFORMAZIONI PER IL CONSUMATORE

PORTALE ARERA: Per scoprire se ci sono altre offerte più adatte alle tue esigenze, per conoscere meglio le tue abitudini di consumo, i tuoi consumi storici e per confrontare il tuo consumo nello stesso periodo degli anni precedenti e per ricevere informazioni o conoscere i tuoi diritti, consulta www.arera.it/consumatori.

SERVIZIO CONCILIAZIONE ARERA Il Servizio Conciliazione è stato istituito dall'Autorità per mettere a disposizione dei clienti finali di energia elettrica e gas una procedura semplice e veloce di risoluzione di eventuali controversie con gli operatori, mediante l'intervento di un conciliatore appositamente formato in mediazione ed energia che aiuta le parti a trovare un accordo. Il Servizio Conciliazione, gestito da Acquirente Unico per conto dell'Autorità, è gratuito e si svolge on line, in conformità con la normativa europea sull'energia e sulla risoluzione alternativa delle controversie (ADR - Alternative Dispute Resolution). Per maggiori informazioni consulta il sito <http://conciliazione.arera.it/>.

COME TROVARE GLI ALTRI STRUMENTI DI TRASPARENZA

MIX ENERGETICO E ALTRE INFORMAZIONI

Fonti primarie utilizzate	Composizione del mix energetico per contratto%	Composizione del mix energetico medio nazionale utilizzato per la produzione dell'energia elettrica immessa nel sistema elettrico italiano%	Composizione del mix energetico utilizzato per la produzione dell'energia elettrica venduta%
Periodo	Anno 2024	Anno 2024	Anno 2024
Fonti rinnovabili	8,04	51,83%	11,07%
Carbone	11,88%	1,52%	11,49%
Lignite	0	0	0
Gas Naturale	66,51%	42,01%	64,32%
Prodotti petroliferi	1,11%	0,47%	1,07%
Nucleare	5,03%	0,00%	4,86%
Altre fonti	7,43%	4,17%	7,19%

ELEMENTI DI DETTAGLIO DELLA BOLLETTA:
Gentile Cliente, Accedendo all'Area Clienti del sito www.poloenergie.it potrà trovare le informazioni specifiche sulla Sua fornitura e la messa a disposizione delle fatture in modalità dettagliata e sintetica.
GUIDA ALLA LETTURA: Sul nostro sito internet.assistentiaclienti@poloenergie.it è consultabile il Glossario come da Del. ARG/Com 202/09.
PUN Index GME
In conformità del decreto MASE del 18 marzo 2024 e della Delibera ARERA 304/2024 dal 01/01/2025 il Prezzo Unico Nazionale (PUN) viene sostituito dal valore di PUN Index GME. Per tale motivazione, a decorrere dalla presente bolletta, il prezzo della fornitura verrà indicizzato sulla base di questo valore così come pubblicato dal GME, in esito all'MGP, e tenuto conto della componente compensativa transitoriamente applicata.

INFORMAZIONI TARIFFARIE:
Tariffe dell'01/10/2025 aggiornate con:
Spesa per la Materia prima Energia Elettrica: Delibera 586/2024/R/eel, Delibera 594/2024/R/eel, Del 428/2025/R/eel e secondo previsioni contrattuali.
Spesa per il Trasporto e la Gestione del contatore: Delibera 633/2023/R/eel, Delibera 579/2024/R/eel, Delibera 585/2024/R/eel
Spesa per Oneri di Sistema: Delibera 131/2025/R/com e Del 429/2025/R/com
Energie Srl indicherà tali variazioni all'interno delle bollette.
Salvo conguaglio

. Per trovare modi per migliorare la tua efficienza energetica, puoi consultare www.renael.net/bolletta

COMUNICAZIONI DELL'AUTORITA' DI REGOLAZIONE PER ENERGIA RETI E AMBIENTE

Ti segnaliamo che l'Autorità di Regolazione per Energia Reti e Ambiente rende note le seguenti informazioni:
• Per scoprire se ci sono altre offerte più adatte alle tue esigenze, per conoscere meglio le tue abitudini di consumo, i tuoi consumi storici e per confrontare il tuo consumo nello stesso periodo degli anni precedenti e per ricevere informazioni o conoscere i tuoi diritti, consulta www.arera.it/consumatori .

ALTRE COMUNICAZIONI

FATTURAZIONE ELETTRONICA: Gentile Cliente, la legge di bilancio 2018 ha previsto, dal 1° gennaio 2019, l'obbligo della fatturazione elettronica per le cessioni di beni e per le prestazioni di servizi anche fra privati. A partire da tale data, le fatture elettroniche a Lei indirizzate saranno pertanto emesse ufficialmente utilizzando il Sistema di Interscambio (SDI) dell'Agenzia delle Entrate e saranno messe a Sua disposizione nell'area riservata del sito web dell' Agenzia delle Entrate. Contemporaneamente Le verrà comunque recapitata anche una copia cartacea/pdf della fattura stessa, che tuttavia non ha valenza fiscale in quanto l'unico documento con tale caratteristica è la fattura elettronica emessa attraverso il Sistema di Interscambio. **Numero fattura elettronica valida ai fini fiscali: 20269990001417**

SERVIZIO CLIENTI
Per le comunicazioni telefoniche rivolgersi al numero verde 800 821 974, e' attivo con orari Lun-Ven 08:00-18:30 e Sab 08:30-13:00.

	Periodo	Unità Misura	Prezzo unitario	Quantità	Importo	IVA
TOTALE SPESA PER LA MATERIA ENERGIA					182,83	
Quota fissa						
CCV	Dal 01/12/2025 al 31/12/2025	€/GG	0,591781	31,00	18,35	22%
Aggregazione misure contatori no orari	Dal 01/12/2025 al 31/12/2025	€/cliente/mese	0,007000	1,00	0,01	22%
Quota per consumi						
CCV var	Dal 01/12/2025 al 31/12/2025	KWH	0,020000	671,00	13,42	22%
Corrispettivo di integrazione CM Var	Dal 01/12/2025 al 31/12/2025	KWH	0,054500	671,00	36,57	22%
Perdite Corrispettivo di integrazione CM Var	Dal 01/12/2025 al 31/12/2025	KWH	0,054500	67,00	3,65	22%
Corrispettivo Mercato Capacità var	Dal 01/12/2025 al 31/12/2025	KWH	0,008189	671,00	5,49	22%
Perdite Corrispettivo Mercato Capacità var	Dal 01/12/2025 al 31/12/2025	KWH	0,008189	67,00	0,55	22%
Copertura costi servizio modul.straord. e riduzione prelievi	Dal 01/12/2025 al 31/12/2025	KWH	0,002387	671,00	1,60	22%
Perdite Copertura costi servizio modul.straord. e riduzione prelievi	Dal 01/12/2025 al 31/12/2025	KWH	0,002387	67,00	0,16	22%
Copertura costi impianti essenziali sicurezza del sistema	Dal 01/12/2025 al 31/12/2025	KWH	0,002088	671,00	1,40	22%
Perdite Copertura costi impianti essenziali sicurezza del sistema	Dal 01/12/2025 al 31/12/2025	KWH	0,002088	67,00	0,14	22%
Corrispettivo uplift	Dal 01/12/2025 al 31/12/2025	KWH	0,004410	671,00	2,96	22%
Perdite Corrispettivo uplift	Dal 01/12/2025 al 31/12/2025	KWH	0,004410	67,00	0,30	22%
Copertura costi mancata produzione	Dal 01/12/2025 al 31/12/2025	KWH	0,000248	671,00	0,17	22%
Perdite Copertura costi mancata produzione	Dal 01/12/2025 al 31/12/2025	KWH	0,000248	67,00	0,02	22%
Copertura costi funzionamento Terna	Dal 01/12/2025 al 31/12/2025	KWH	0,000664	671,00	0,45	22%
Perdite Copertura costi funzionamento Terna	Dal 01/12/2025 al 31/12/2025	KWH	0,000664	67,00	0,04	22%
Spread F1	Dal 01/12/2025 al 31/12/2025	KWH	0,003328	111,00	0,37	22%
Perdite Spread F1	Dal 01/12/2025 al 31/12/2025	KWH	0,003328	11,00	0,04	22%
Spread F2	Dal 01/12/2025 al 31/12/2025	KWH	0,003328	438,00	1,46	22%
Perdite Spread F2	Dal 01/12/2025 al 31/12/2025	KWH	0,003328	44,00	0,15	22%
Spread F3	Dal 01/12/2025 al 31/12/2025	KWH	0,003328	122,00	0,41	22%
Perdite Spread F3	Dal 01/12/2025 al 31/12/2025	KWH	0,003328	12,00	0,04	22%
Quota energia PUN F1	Dal 01/12/2025 al 31/12/2025	KWH	0,140090	111,00	15,55	22%
Perdite Quota energia PUN F1	Dal 01/12/2025 al 31/12/2025	KWH	0,140090	11,00	1,54	22%
Quota energia PUN F2	Dal 01/12/2025 al 31/12/2025	KWH	0,129980	438,00	56,93	22%
Perdite Quota energia PUN F2	Dal 01/12/2025 al 31/12/2025	KWH	0,129980	44,00	5,72	22%
Quota energia PUN F3	Dal 01/12/2025 al 31/12/2025	KWH	0,114520	122,00	13,97	22%
Perdite Quota energia PUN F3	Dal 01/12/2025 al 31/12/2025	KWH	0,114520	12,00	1,37	22%
TOTALE SPESA PER LA TARIFFA PER L'USO DELLA RETE ELETTRICA					89,03	
Quota fissa						
Quota Fissa - Distribuzione	Dal 01/12/2025 al 31/12/2025	€/cliente/mese	0,474283	1,00	0,47	22%
Quota Fissa - Misura	Dal 01/12/2025 al 31/12/2025	€/cliente/mese	1,815100	1,00	1,82	22%
Quota Fissa - Oneri di Sistema UC6	Dal 01/12/2025 al 31/12/2025	€/cliente/mese	0,140200	1,00	0,14	22%
Quota potenza						
Quota Potenza - Distribuzione	Dal 01/12/2025 al 31/12/2025	KW	2,937592	26,00	76,38	22%
Quota energia						
Quota Energia - Distribuzione	Dal 01/12/2025 al 31/12/2025	KWH	0,000710	671,00	0,48	22%
Quota Energia - Oneri di Sistema UC3	Dal 01/12/2025 al 31/12/2025	KWH	0,001560	671,00	1,05	22%
Quota Energia - Oneri di Sistema UC6	Dal 01/12/2025 al 31/12/2025	KWH	0,000070	671,00	0,05	22%
Trasmissione Energia	Dal 01/12/2025 al 31/12/2025	KWH	0,011890	671,00	7,98	22%
Quota energia reattiva						
Energia Reattiva tra 33% e 75%	Dal 01/12/2025 al 31/12/2025	KVARH	0,010460	47,00	0,49	22%
Energia Reattiva oltre 75%	Dal 01/12/2025 al 31/12/2025	KVARH	0,010460	16,00	0,17	22%
TOTALE SPESA PER GLI ONERI GENERALI DI SISTEMA					69,86	
Componente ASOS a copertura dei costi per il sostegno delle fonti rinnovabili e da cogenerazione						
Quota Fissa - Oneri di Sistema ASOS	Dal 01/12/2025 al 31/12/2025	€/cliente/mese	0,995600	1,00	1,00	22%
Quota Potenza - Oneri di Sistema ASOS	Dal 01/12/2025 al 31/12/2025	KW	1,203667	26,00	31,30	22%
Quota Energia - Oneri di Sistema ASOS	Dal 01/12/2025 al 31/12/2025	KWH	0,042284	671,00	28,37	22%
Componente ARIM a copertura di altri oneri relativi ad attività di interesse generale						
Quota Fissa - Oneri di Sistema ARIM	Dal 01/12/2025 al 31/12/2025	€/cliente/mese	0,252800	1,00	0,25	22%
Quota Potenza - Oneri di Sistema ARIM	Dal 01/12/2025 al 31/12/2025	KW	0,305600	26,00	7,95	22%
Quota Energia - Oneri di Sistema ARIM	Dal 01/12/2025 al 31/12/2025	KWH	0,001481	671,00	0,99	22%
TOTALE IMPOSTE					8,39	
Quota per consumi						
Accisa AU min 1,2Gwh/mese min 200Mwh/mese	Dal 01/12/2025 al 31/12/2025	KWH	0,012500	671,00	8,39	22%
TOTALE ALTRE PARTITE					0,09	
Mora Ritardato pagamento Bol 20259990019746 del 27/10/25	Dal 28/11/2025 al 28/11/2025	NR	0,06478588	1	0,06	E15
Data scadenza: 27/11/25 Data pagamento 28/11/25 N°gg 1 Tasso 10,15%						
Mora Ritardato pagamento Bol 20259990019746 del 27/10/25	Dal 28/11/2025 al 28/11/2025	NR	0,02910875	1	0,03	E15

	Periodo	Unità Misura	Prezzo unitario	Quantità	Importo	IVA
Data scadenza: 27/11/25 Data pagamento 28/11/25 N°gg 1 Tasso 10,15%						
TOTALE IMPONIBILE FORNITURA DI ENERGIA ELETTRICA					350,11	
IVA 22,00% su imponibile di EURO 350,11					77,02	
TOTALE FORNITURA DI ENERGIA ELETTRICA E IMPOSTE					427,13	
TOTALE IMPONIBILE ALTRE PARTITE					0,09	
ES. ART.15/1 DPR.633/72 su imponibile di EURO 0,09					0,00	0%
TOTALE BOLLETTA					427,22	
TOTALE A PAGARE					350,20	

